Your Best Financial Guide

Our mission is to help our clients succeed in making timely decisions by setting up the efficient financial infrastructure and providing the reliable financial information

Use it your way

DATAGUIDE PRO

서울시 영등포구 여의도동 45-2 증권센터빌딩 4층
Tel: 02-769-7700 Fax: 02-769-7788
Email: fnguide@fnguide.com

FnGuide Your Best Financial Guide
COPYRIGHT 2005 FNGUIDE, INC.
ALL RIGHTS RESERVED.

What's DataGuidePro?

How to Use DataGuidePro?

DataGuidePro Overview

Main Menu

1. FnGuide Reports
   - Market Reports
   - Company One
2. Set-Form Data
3. Cross Sectional
4. Time Series
5. Analytic Tools
   - FnValuation
   - Index Generator
   - Screener

FnGuide Your Best Financial Guide
COPYRIGHT 2005 FNGUIDE, INC.
ALL RIGHTS RESERVED.

What's DataGuidePro?

User와 에프앤가이드의 방대한 DB를 직접 연결해주는 엑셀 기반의 계량분석 Tool

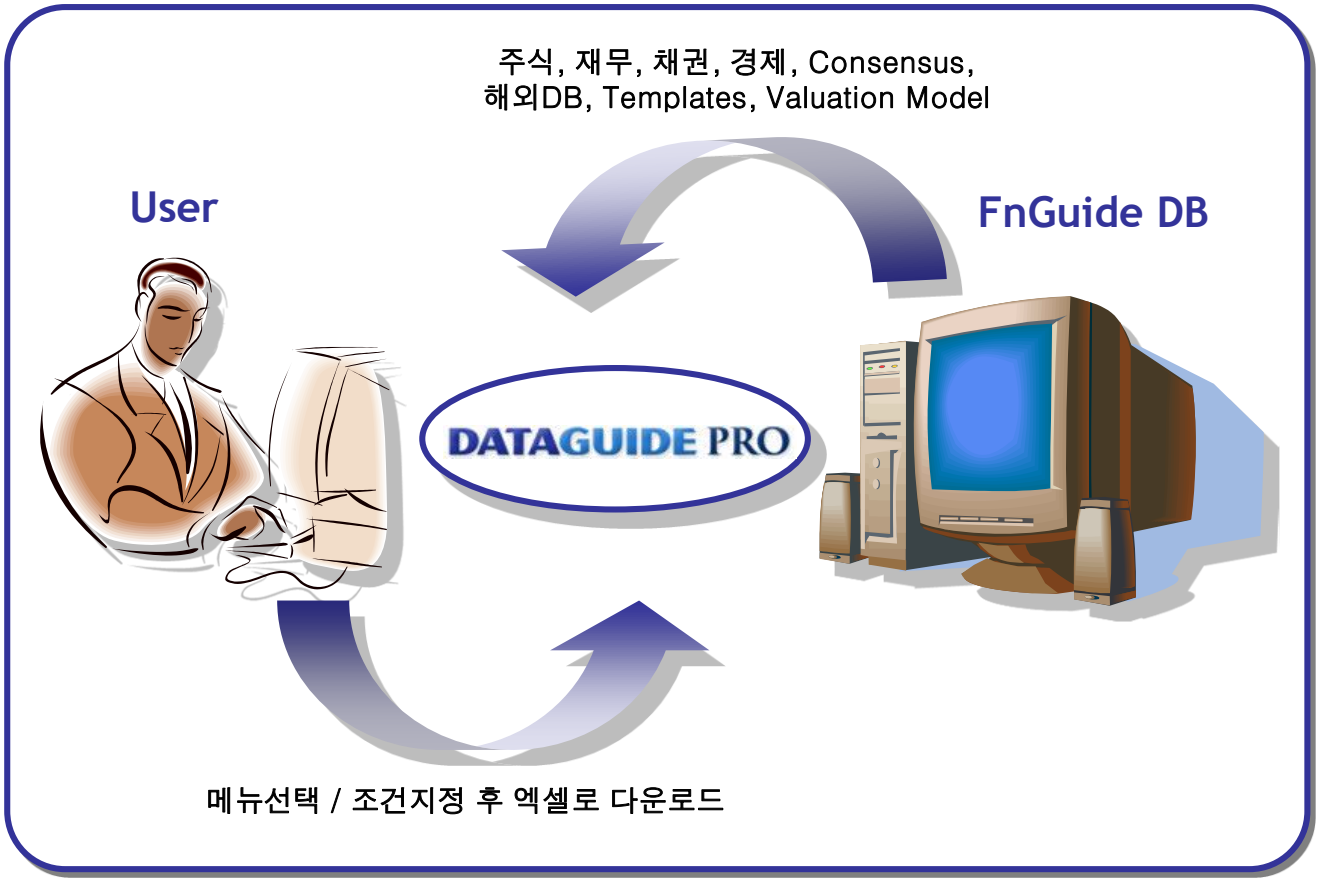

DataGuide Pro의 특징

- 원하는 데이터를 쉽고 빠르게 찾아주는 최강의 금융정보 제공 Tool
- 시간과 비용이 많이 드는 데이터 수집 및 리서치 비용을 극적으로 절감
- DataGuide 하나로 주식, 재무, 채권, 경제, 컨센서스, 해외데이터 등 모든 금융데이터를 추출
- Excel 인터페이스를 채택하여 데이터 수집 및 투자분석 업무 효율을 극대화
- 트리 구조 방식의 메뉴 채택으로 쉽고 편리하게 데이터 검색 가능
- 출력된 데이터를 항상 최신 데이터로 업데이트 할 수 있는 Refresh 기능 제공
- 시장 및 개별 종목에 대해 One-stop으로 분석할 수 있는 템플릿 제공
- 사용자정의 모델 포트폴리오 구성 및 성과분석 기능 지원
- 국내외 금융기관에서 모두 사용할 수 있도록 영문 출력 기능 지원

FnGuide Your Best Financial Guide
COPYRIGHT 2005 FNGUIDE, INC.
ALL RIGHTS RESERVED.

How to Use DataGuide Pro?

엑셀상에 DataGuide 메뉴가 추가되어 원하는 데이터를 쉽고 빠르게 출력

1

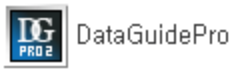

데이터 가이드 설치 후 생성되는 아이콘을 클릭하여 프로그램을 실행하면

2

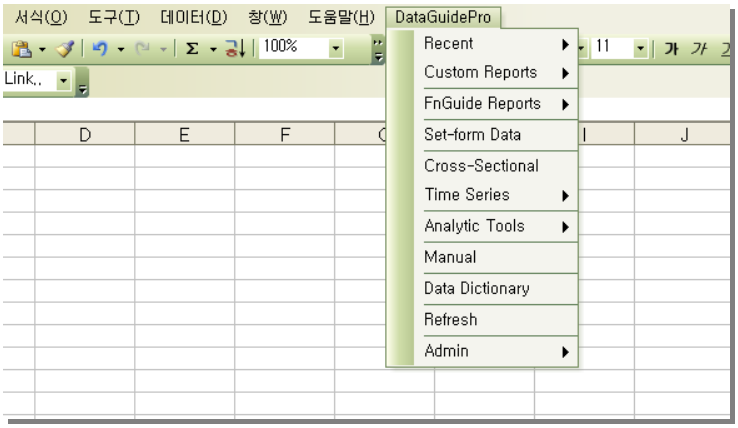

엑셀창이 오픈되면서 메뉴에 DataGuide Pro 메뉴가 추가됨.

3

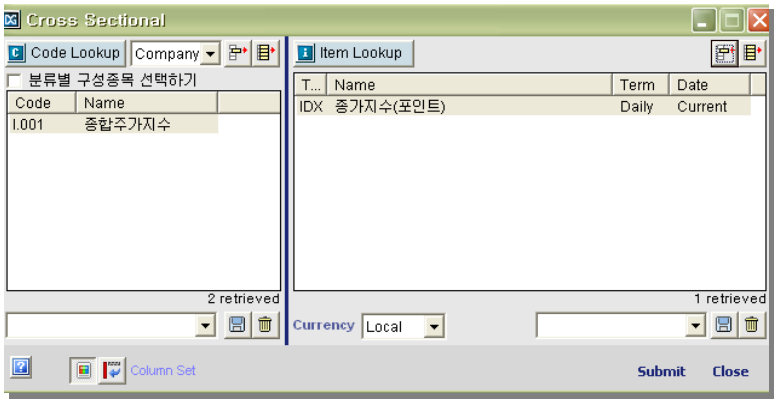

원하는 메뉴를 선택한 후 조회항목, 검색하고 싶은 데이터 등 조건을 다양하게 선택한 후 Submit 클릭하면

4

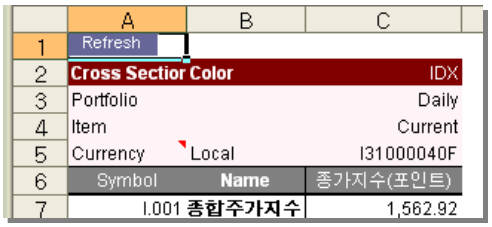

엑셀창에 지정한 데이터가 출력.
다운로드 후 데이터를 다시 얻고 싶을 경우, 조건 추가/수정 후 상단의 Refresh 버튼을 누르면 업데이트된 데이터가 출력.

FnGuide Your Best Financial Guide
COPYRIGHT 2005 FNGUIDE, INC.
ALL RIGHTS RESERVED.

DataGuide의 데이터 구조

Data Pool

에프앤가이드의 방대한 데이터를 그대로 확인할 수 있는 데이터 다운로드 센터

FnGuide Reports (Template)

유저가 자주 사용하는 데이터를 보기 편한 리포트 형태로 가공하여 제공

- **Market Report** — 다양한 마켓 레벨의 데이터를 리포트 형식으로 보여주는 메뉴
- **Company One** — 차트와 그래프를 이용하여 개별기업의 모든 정보를 보여주는 기업리포트

Raw Data

- **Set Form Data** — FnGuide의 데이터베이스를 카테고리 별로 재구축
- **Cross Sectional** — 카테고리에 상관없이 사용자가 원하는 형태로 다양한 데이터를 출력
- **Time Series** — 원하는 데이터를 시계열로 볼 수 있는 메뉴
Calendar Basis 및 Fiscal Basis 로 구분하여 데이터 출력

Analytic Tool

전문가들을 위한 데이터 분석 도구

- **FnValuation** — 전문가들이 편리하게 기업을 분석할 수 있는 기업가치평가 Tool
- **Index Generator** — 사용자가 생성하는 지수의 구성, 관리 및 결과를 조회
- **Screener** — 사용자가 지정한 조건에 부합하는 종목만을 추출

FnGuide Your Best Financial Guide
COPYRIGHT 2005 FNGUIDE, INC.
ALL RIGHTS RESERVED.

DataGuide의 상세 메뉴 구조

FnGuide Reports

Market Report

- **Indicators**
  - Key Indicators
  - Macro Indicators
  - Derivatives Indicators
- **Forecast Aggregates-MF500**
  - Index Comparison
  - Sector Comparison
  - Analysis by Sector
  - Earnings Surprise
- **Reported Aggregates**
  - All Industries
  - Aggregated Charts
  - Constituent Performance
  - Industry Band Chart
  - Composition History

Company One

- **At a Glance**
  - Snapshot
  - Band Chart Analysis
  - Comparison with Sector
  - Peer Analysis
- **Financials**
  - Ratio Analysis
  - Summarized Reports – 5Yr
  - Summarized Reports – 5Qtr
- **Consensus**
  - Consensus Overview
- **Reports and Disclosure**
  - Research Reports
  - IR Reports
  - Disclosure
- **Financial Activities**
  - Ownership
  - Capital Changes – 4Yr,4Qtr
  - Dividends – 4Yr
  - Treasury Stock – 4yr,4Qtr
- **Outline and History**
  - Corp. History
  - Investment Securities
  - Issued Bonds
  - Credit & Bond Trade

Cross Sectional

Time Series

- Calendar Basis
- Fiscal Basis

Analytic Tools

- FnValuation
- Index Generator
- Screener

FnGuide Your Best Financial Guide
COPYRIGHT 2005 FNGUIDE, INC.
ALL RIGHTS RESERVED.

DataGuide의 상세 메뉴 구조

Set-Form Data

- **Company Financials**
  - Financial Reports
  - Combined Reports
- **Stocks**
  - Price Trend
  - No. of Shares
  - Index Trend
  - Relative Performance
  - Beta History
  - Beta Calculation
- **Consensus**
  - Company Consensus Trend
  - Company 12M FWD EPS Trend
  - Daily Consensus
  - Consensus Synthesis
  - Consensus Comparison
  - Consensus Top 30
  - FWD EPS Aggregates
  - Company Forecast
  - House Forecasts
  - Analysis Forecast
- **Events**
  - Capital Change History
  - Capital Change Summary
  - Treasury Stock Change
  - Dividends
  - Company Name Change
  - No. of Shares Locked Up
  - Stock Lending
  - Stock Lending by Sector
- **Derivatives**
  - Futures/Options
  - Swap Data
  - ELW – Cross Sectional
  - ELW – Time Series
  - ELW – Issue Amount by Underlying
- **Bonds**
  - Company Bond Issue
  - Company Credit Ratings
  - Company Bond Trading
  - Issued Bonds List
  - Issue by Purpose
  - Issue by Embedded Option
  - Credit Ratings
  - Market Trading Trend
  - Closing Quotes
  - Base Yield Trend
  - Daily Base Yields
  - Retail Bond Index
  - Daily Bond Index
  - Daily Index Trend
- **Market**
  - Overall Money Flow
  - Securities Market Money Flow
  - Investors Activity
  - Investors Activity by Company
  - Program Trading
- **Economy**
- **Overseas**
  - GDR/ADR Trend
  - Overseas Company
  - Overseas Index

FnGuide Your Best Financial Guide
COPYRIGHT 2005 FNGUIDE, INC.
ALL RIGHTS RESERVED.

1. FnGuide Reports – Market Reports / Company One

Market Report

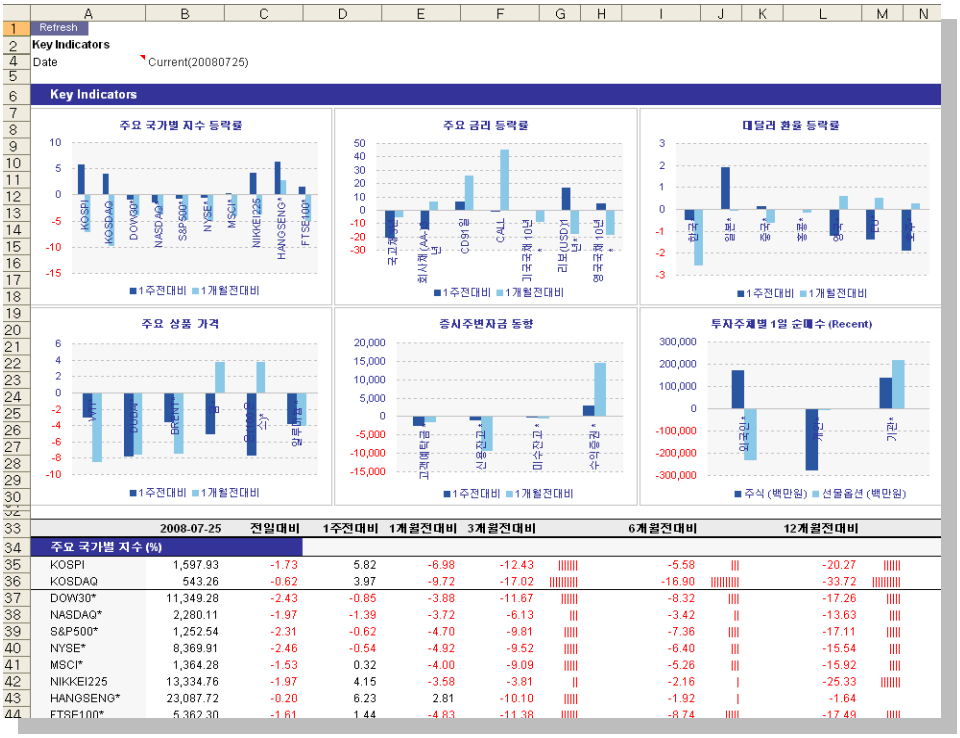

▶ 매일 변화하는 금융시장에 대한 국내외 주요 지표들을 원클릭으로 조회 가능

▶ 거래소/코스닥 분류 및 국제표준체계를 따른 FICS 업종 분류별 합산 데이터에 따른 각종 분석용 차트를 제공

▶ 각종 보고서 작성 시 사용자가 신속하고 편리하게 참조 및 인용 가능

Company One

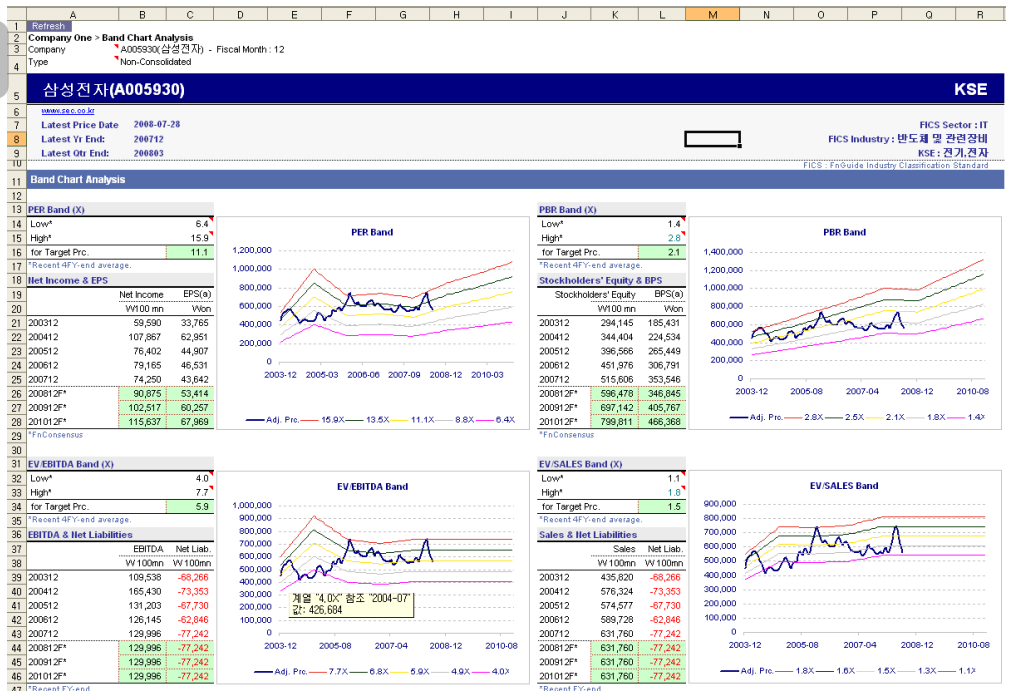

▶ 개별 종목에 대한 기업개요, 재무정보, 컨센서스, 지분율 등에 대한 데이터를 원스탑으로 조회

▶ 탐방리포트로 쓰이는 스냅샷과 자주 사용하는 밴드 차트를 보기 편한 형태로 제공

▶기업분석 리포트, IR 리포트, 공정공시 자료를 동일한 인터페이스에서 조회

FnGuide Your Best Financial Guide
COPYRIGHT 2005 FNGUIDE, INC.
ALL RIGHTS RESERVED.

Set-form Data

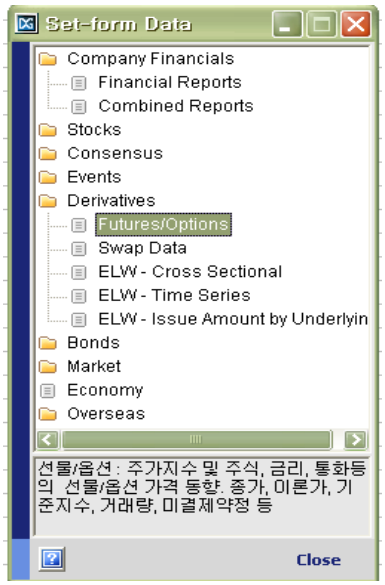

Set-form Data는 에프앤가이드의 방대한 데이터베이스를 그대로 옮겨놓은 메뉴로 카테고리별로 정리된 재무, 주식, 컨센서스, 이벤트, 파생상품, 채권, 경제 및 해외데이터를 일괄적으로 쉽게 출력할 수 있음

- Company Financial – 개별 기업의 재무제표와 복수기업의 합산 재무제표를 다양한 형태로 조회
- Stock – 주가추이, 주식수와 시가총액 정보, 업종지수, BM대비 상대수익률, 역사적 베타
- Consensus – 증권사 애널리스트들의 추정실적을 다양한 방법으로 보여주므로 향후 주식시장에서의 개별 및 복수기업들에 대한 흐름 예측 가능
- Derivatives – 주가지수 및 개별종목의 선물/옵션 가격 동향. 종가, 이론가, 기준지수, 거래량, 미결제약정 등의 정보를 제공
- Bonds – 채권의 발행 및 유통정보 등 기본적인 채권시장의 정보
- Market – 시장 전반의 데이터
- Economy – 국내 및 해외데이터까지 약 5만여 항목
- Overseas – GDR/ADR의 가격동향 및 해외 지수 추이

Refresh

Daily Consensus

Target Year 2008

Accounting Annual Non-Consolidated

Calculated 3M

Date Current(20080729)

기업코드	기업명	결산월	추정기관수	투자의견	적정주가	종가	매출액	영업이익	경상이익	세전이익
				포인트	원	원	억원	억원	억원	억
A000020	동화약품	3	1	4.00	70,000	49,500	1,939.00	363.00		
A000060	메리츠화재	3	14	3.93	12,573	9,890	27,039.76	1,527.61	1,600.62	1,534.8
A000070	삼양사	12	1	4.00	66,000	44,700	12,169.19	645.86	512.50	512.5
A000100	유한양행	12	18	4.00	257,956	207,000	5,637.46	731.02	1,253.82	1,309.8
A000140	하이트홀딩스	12	3	4.00	185,133	117,500	10,198.33	2,363.33		
A000150	두산	12	6	4.00	231,667	160,000	18,676.30	1,000.34	1,293.85	1,490.4
A000210	대림산업	12	19	4.05	154,747	90,900	58,813.96	4,779.56	6,130.76	6,051.4
A000240	한국타이어	12	10	3.60	17,810	15,150	25,294.98	2,885.26	2,551.40	2,704.2
A000250	삼천당제약	12	1			2,995	650.00	93.00		
A000270	기아차	12	18	3.61	15,227	12,750	165,391.25	4,015.96	3,229.32	3,125.7
A000610	제일화재	3	1			8,290	9,532.00			
A000640	동아제약	12	18	3.89	132,889	105,500	6,985.11	856.56	778.57	815.7
A000660	하이닉스	12	20	3.80	34,990	21,800	80,545.45	-2,622.60	-3,690.83	-4,311.1
A000720	현대건설	12	21	4.00	105,010	67,500	68,450.82	5,421.91	6,401.03	6,382.9
A000800	경남기업	12	4	4.00	50,750	22,150	16,785.29	876.32	650.60	650.6
A000810	삼성화재	3	16	3.82	264,882	192,000	93,646.25	7,980.60	7,609.44	7,582.2
A000830	삼성물산	12	13	4.00	78,892	54,200	114,954.70	3,934.55	5,325.99	4,549.2
A000880	한화	12	7	3.71	66,500	39,650	42,634.91	2,162.23	4,509.50	4,864.8
A001040	CJ	12	3	4.00	111,667	56,200	1,453.33	986.33		
A001060	종근당제약	12	3	3.67	23,000	15,900	4,282.81	386.56	251.49	251.4
A001120	LG상사	12	10	3.80	28,430	23,000	55,856.20	847.53	752.03	755.9
A001210	금호전기	12	3	3.33	42,500	26,650	2,874.48	328.04	335.10	335.1
A001230	동국제강	12	18	4.00	62,972	46,200	56,513.91	6,403.99	4,469.89	4,494.1
A001260	남광토건	12	1	3.00		78,200	7,044.00	429.00	415.00	
A001300	제일모직	12	12	3.83	65,273	52,000	37,473.53	2,778.85	2,646.70	2,678.1
A001370	FnC코오롱	12	12	4.00	25,773	17,700	4,794.53	445.11	374.57	374.3

▶ 매일 변화하는 금융시장에 대한 국내외 주요 지표들을 원클릭으로 모니터링할 수 있음

▶ 거래소/코스닥 분류 및 국제표준체계를 따른 FICS분류에 따른 업종별 합산 데이터에 따른 각종 분석용 차트를 제공함

▶ 각종 보고서 작성 시 사용자가 신속하고 편리하게 참조하고 인용할 수 있음

FnGuide Your Best Financial Guide
COPYRIGHT 2005 FNGUIDE, INC.
ALL RIGHTS RESERVED.

3. Cross Sectional

Cross Sectional

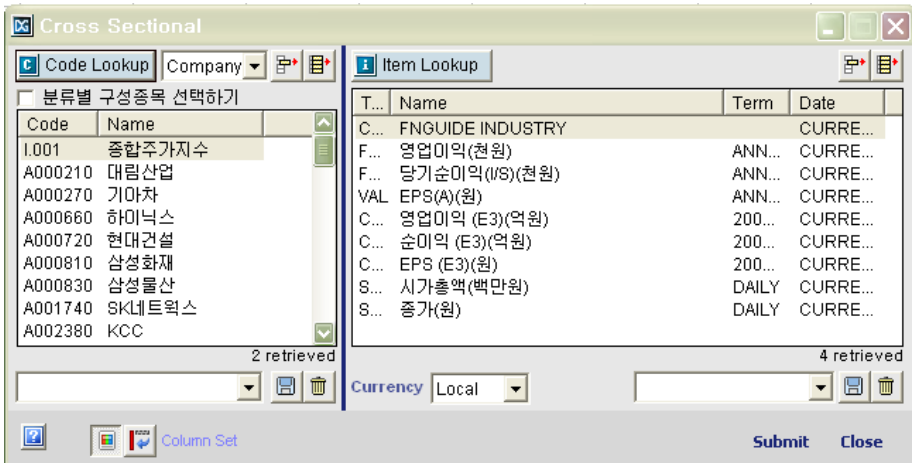

Cross Sectional은 사용자 정의의 포트폴리오를 구성하여 카테고리에 상관 없이 사용자가 원하는 특정 시점의 데이터를 다운로드 받을 수 있는 메뉴. Code Lookup을 통해 종목을 선택하고, Item 주식, 재무, 컨센서스 데이터 등을 한번에 다운로드 할 수 있도록 구성하여 User 중심의 데이터 편집 및 관리 가능

	A	B	C	D	E	F	G	H	I	J	K
1	Refresh										
2	Cross Sectior Color		COM	FS1	FS1	VAL	CON	CON	CON	SSC	SSC
3	Portfolio			Annual	Annual	Annual	2008(Annual)	2008(Annual)	2008(Annual)	Daily	Daily
4	Item		Current	Current	Current	Current	Current	Current	Current	Current	Current
5	Currency	Local	CP10001000	1000950000	1000960000	3000601010	F330011200	F330011400	F330011500	S410001200	S41000060F
6	Symbol	Name	FnGuide Industry	영업이익(천원)	당기순이익(I/S)(천원)	EPS(a)(원)	영업이익 (E3)(억원)	순이익 (E3)(억원)	EPS (E3)(원)	시가총액(백만원)	종가(원)
7	I.001	종합주가지수									
8	A000210	대림산업	건설	436,948,022	459,757,014	11,910.80	4,779.56	4,179.77	10,828.43	3,163,320	90,900
9	A000270	기아차	자동차	-55,404,000	13,563,000	39.06	4,015.96	2,618.88	754.22	4,427,188	12,750
10	A000660	하이닉스	반도체 및 관련장비	257,454,343	328,594,878	715.60	-2,622.60	-3,875.60	-843.58	10,019,341	21,800
11	A000720	현대건설	건설	362,054,857	277,383,813	2,502.90	5,421.91	4,554.77	4,101.80	7,490,727	67,500
12	A000810	삼성화재	보험	683,227,342	476,490,075	9,375.16	7,980.60	5,660.66	11,194.42	9,095,969	192,000
13	A000830	삼성물산	무역	282,645,961	487,209,126	3,028.66	3,934.55	4,065.19	2,527.06	8,467,003	54,200
14	A001740	SK네트웍스	복합 산업	375,102,354	590,557,005	2,422.14	4,334.20	3,888.80	1,570.23	3,997,297	16,450
15	A002380	KCC	건축자재	163,343,517	203,072,325	19,303.45	1,915.30	2,246.00	21,349.81	4,460,480	424,000
16	A003490	대한항공	항공운수	636,837,003	10,739,554	146.41	1,562.20	-4,732.20	-6,451.47	3,256,716	45,250
17	A003550	LG	복합 산업	880,843,331	901,298,309	5,124.75	15,398.58	14,648.12	8,328.86	10,888,355	63,100
18	A003600	SK	복합 산업	651,262,598	1,380,130,873	16,108.35	7,491.59	6,347.39	13,370.88	5,682,379	121,000
19	A004020	현대제철	금속 및 광물	669,553,494	519,775,499	6,092.47	9,427.19	6,644.24	7,787.94	5,654,201	66,600
20	A004170	신세계	백화점	765,772,864	500,570,740	26,540.69	8,563.42	5,706.10	30,254.24	9,826,321	521,000
21	A004940	외환은행	상업은행	1,411,646,000	960,945,000	1,490.05	12,591.95	9,371.71	1,453.19	8,480,525	13,150
22	A005380	현대차	자동차	1,814,981,000	1,682,419,000	5,909.43	23,519.93	20,757.80	7,281.50	15,215,268	69,200
23	A005490	POSCO	금속 및 광물	4,308,275,197	3,679,431,381	42,201.69	61,809.55	50,603.75	58,040.59	43,767,791	502,000
24	A005930	삼성전자	반도체 및 관련장비	5,942,855,000	7,425,016,000	43,642.48	79,336.38	89,201.81	52,430.71	80,130,839	544,000
25	A006360	GS건설	건설	442,044,487	400,012,516	7,843.38	5,073.03	4,887.94	9,584.19	5,079,600	99,600
26	A006800	대우증권	증권	462,086,944	336,790,630	1,649.51	4,849.45	3,594.56	1,760.51	3,440,826	18,100
27	A009150	삼성전기	전자 장비 및 기기	88,461,832	112,803,410	1,453.64	1,051.59	926.00	1,193.29	2,532,116	33,900
28	A009540	현대중공업	조선	1,750,697,536	1,736,060,331	22,842.90	25,484.91	23,152.94	30,464.39	25,004,000	329,000
29	A010140	삼성중공업	조선	457,244,808	485,385,889	2,101.33	8,764.29	7,295.61	3,158.41	9,673,679	41,900
30	A010950	S-Oil	석유 및 가스	1,073,730,260	746,495,688	6,401.93	17,044.00	10,240.27	8,782.04	7,588,080	67,400
31	A011200	현대상선	해상운수	314,177,231	177,311,112	1,158.34	6,551.08	5,196.77	3,394.95	5,655,612	42,500
32	A012330	현대모비스	자동차부품	824,522,000	776,675,000	8,953.75	9,735.01	9,112.73	10,414.08	7,531,895	86,100

FnGuide Your Best Financial Guide
COPYRIGHT 2005 FNGUIDE, INC.
ALL RIGHTS RESERVED.

Time Series

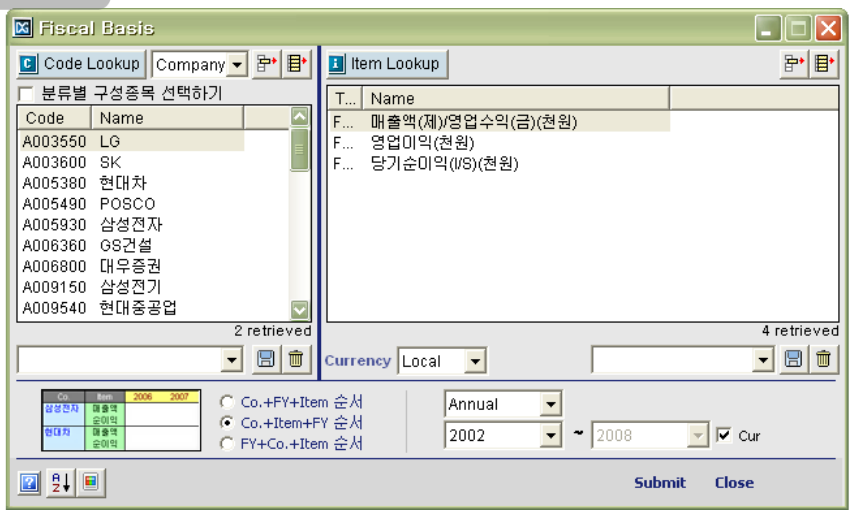

Time Series는 사용자 정의의 포트폴리오를 구성하여 카테고리에 상관 없이 사용자가 원하는 시계열 데이터를 다운로드 받을 수 있는 메뉴 Code Lookup을 통해 종목을 선택하고, Item 주식, 재무, 컨센서스 데이터 등을 한 번에 다운로드 할 수 있도록 구성하여 User 중심의 데이터 편집 및 관리가 가능

Refresh

Fiscal Basis

Portfolio

Item

Frequency Annual Local

Priority ITEM Asc

Fiscal Yea 2002 Current(2008)

Symbol	Name	결산월	종류	계정	계정명	주기	2002 Annual	2003 Annual	2004 Annual	2005 Annual	2006 Annual	2007 Annual
A003550	LG	12	FS1	1000940000	매출액(제)/영업수익(금)(천원)	Annual	4,714,353,584	387,430,218	836,713,651	496,104,301	524,591,619	1,021,522,339
A003550	LG	12	FS1	1000950000	영업이익(천원)	Annual	276,490,499	228,548,280	782,303,886	394,315,198	290,033,264	880,843,331
A003550	LG	12	FS1	1000960000	당기순이익(I/S)(천원)	Annual	315,810,886	10,799,384	644,285,678	603,186,419	401,307,861	901,298,309
A003600	SK	12	FS1	1000940000	매출액(제)/영업수익(금)(천원)	Annual	13,388,150,896	13,788,626,042	17,406,063,222	21,914,582,137	23,651,502,515	795,913,291
A003600	SK	12	FS1	1000950000	영업이익(천원)	Annual	389,490,436	671,283,989	1,620,490,429	1,204,901,923	1,165,373,203	651,262,598
A003600	SK	12	FS1	1000960000	당기순이익(I/S)(천원)	Annual	136,846,438	15,169,168	1,640,738,327	1,686,496,001	1,394,024,439	1,380,130,873
A005380	현대차	12	FS1	1000940000	매출액(제)/영업수익(금)(천원)	Annual	24,565,847,000	24,967,265,000	27,472,457,000	27,383,737,000	27,335,368,000	30,489,129,000
A005380	현대차	12	FS1	1000950000	영업이익(천원)	Annual	1,606,161,000	2,235,718,000	1,981,414,000	1,384,143,000	1,234,448,000	1,814,981,000
A005380	현대차	12	FS1	1000960000	당기순이익(I/S)(천원)	Annual	1,443,545,000	1,766,545,000	1,745,441,000	2,348,721,000	1,526,063,000	1,682,419,000
A005490	POSCO	12	FS1	1000940000	매출액(제)/영업수익(금)(천원)	Annual	11,728,595,032	14,359,329,407	19,792,477,952	21,695,043,976	20,043,409,118	22,206,684,973
A005490	POSCO	12	FS1	1000950000	영업이익(천원)	Annual	1,833,485,311	3,058,533,942	5,053,728,139	5,911,885,599	3,892,307,398	4,308,275,197
A005490	POSCO	12	FS1	1000960000	당기순이익(I/S)(천원)	Annual	1,101,325,426	1,980,572,153	3,826,015,648	3,994,564,967	3,206,604,725	3,679,431,381
A005930	삼성전자	12	FS1	1000940000	매출액(제)/영업수익(금)(천원)	Annual	39,813,109,000	43,582,016,000	57,632,359,000	57,457,670,000	58,972,765,000	63,175,968,000
A005930	삼성전자	12	FS1	1000950000	영업이익(천원)	Annual	7,478,195,000	7,192,702,000	12,016,877,000	8,059,775,000	6,933,933,000	5,942,855,000
A005930	삼성전자	12	FS1	1000960000	당기순이익(I/S)(천원)	Annual	7,051,761,000	5,958,998,000	10,786,742,000	7,640,213,000	7,916,491,000	7,425,016,000
A006360	GS건설	12	FS1	1000940000	매출액(제)/영업수익(금)(천원)	Annual	3,174,465,313	3,467,583,503	4,049,093,403	5,630,812,676	5,745,164,633	6,011,536,410
A006360	GS건설	12	FS1	1000950000	영업이익(천원)	Annual	276,064,558	271,411,340	229,121,918	335,578,025	403,370,013	442,044,487
A006360	GS건설	12	FS1	1000960000	당기순이익(I/S)(천원)	Annual	160,713,651	161,536,665	156,119,586	265,137,666	386,953,458	400,012,516
A006800	대우증권	3	FS1	1000940000	매출액(제)/영업수익(금)(천원)	Annual	703,314,006	782,112,007	823,888,969	1,858,204,537	2,765,358,224	3,692,713,795
A006800	대우증권	3	FS1	1000950000	영업이익(천원)	Annual	21,682,212	160,241,552	88,836,656	386,248,558	455,527,906	462,086,944
A006800	대우증권	3	FS1	1000960000	당기순이익(I/S)(천원)	Annual	-60,395,379	132,515,459	-148,941,189	410,423,491	446,105,332	336,790,630
A009150	삼성전기	12	FS1	1000940000	매출액(제)/영업수익(금)(천원)	Annual	3,285,711,582	2,591,349,149	2,687,444,292	2,231,204,183	2,393,645,359	2,690,431,370
A009150	삼성전기	12	FS1	1000950000	영업이익(천원)	Annual	129,203,657	10,398,759	567,603	-40,141,633	5,534,244	88,461,832
A009150	삼성전기	12	FS1	1000960000	당기순이익(I/S)(천원)	Annual	209,119,055	-219,117,707	95,419,302	-67,290,585	97,963,620	112,803,410

FnGuide Your Best Financial Guide
COPYRIGHT 2005 FNGUIDE, INC.
ALL RIGHTS RESERVED.

FnValuation

FnValuation은 기업분석 애널리스트, 운용사의 펀드매니저, 기업가치 평가를 연구하는 학교 및 연구소 등 전문가를 위해 엑셀기반으로 개발된 기업가치평가 모델

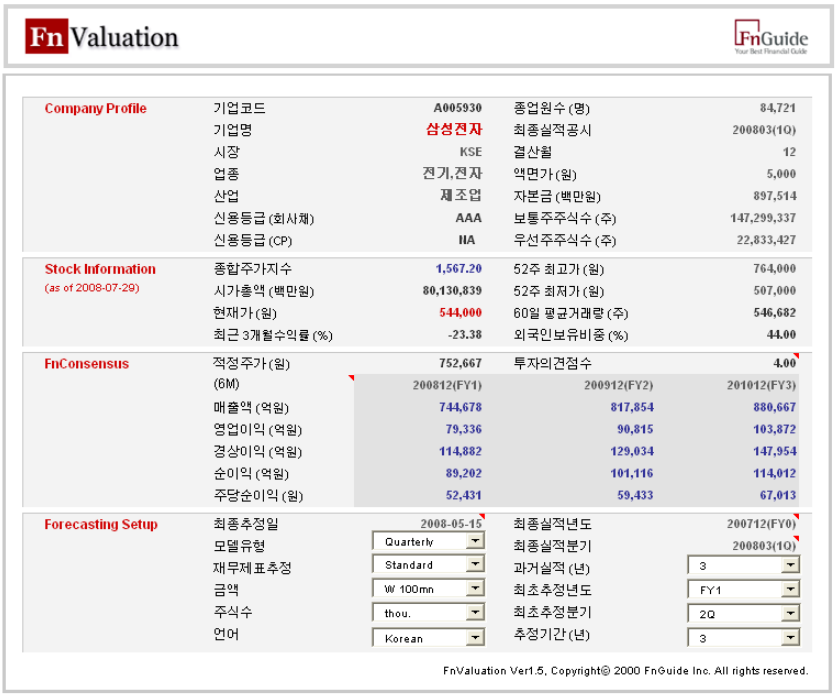

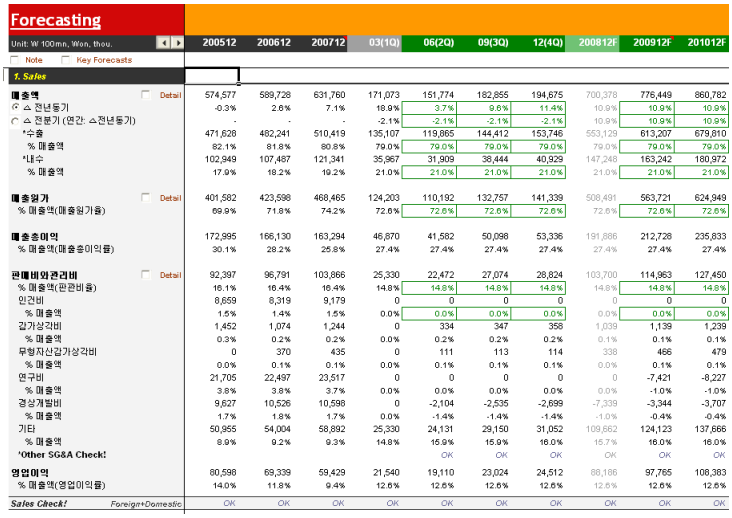

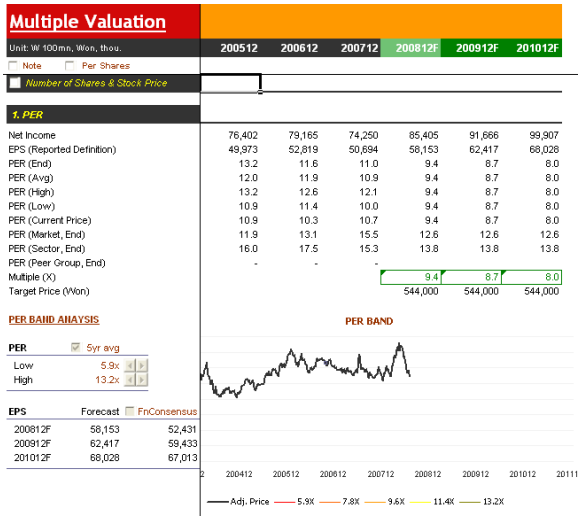

- 인터넷, 엑셀기반의 편리한 Interface
- 연간/분기 모델의 자유로운 선택 가능
- 다양한 재무제표 추정로직의 선택적 적용
- 국내 최고의 재무 DB 및 주식 DB를 이용한 완벽한 자본금, 주식수 변동 로직 반영
- 국내 전 증권사 Consensus의 Multiple 포함 및 추정기간 최장 5년 가능
- RIM, DCF, EVA 등 다양한 할인평가방법 지원
- 금액, 주식수 단위 선택 가능 및 한글/영문 지원

FnGuide Your Best Financial Guide COPYRIGHT 2005 FNGUIDE, INC. ALL RIGHTS RESERVED.

Index Generator

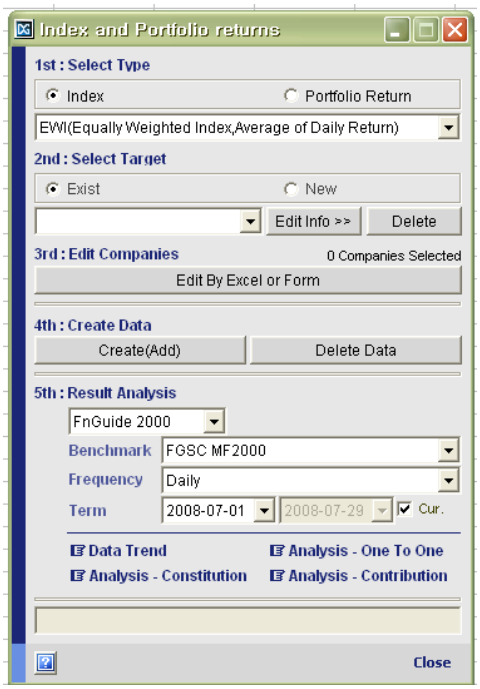

Index Generator는 지수생성을 위한 메뉴로 사용자가 정의한 종목대로 지수를 구성하고 EWI방식 및 MCI방식으로 Weighting을 하여 관리할 수 있음

Refresh

Index Analysis - One To One

Index N.001 CJH(NAV)
Benchmark I.001 (종합주가지수)
Frequency Daily
Term 2008010 Current(20080806)

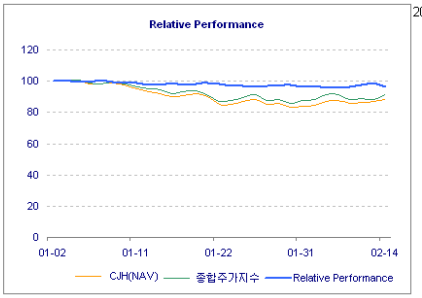

2008-02-14 현재	
수익률(1M)	-5.46
수익률(3M)	-14.84
수익률(6M)	-19.56
표준편차	1.810407727
베타	0.792365866

		N.001			I.001		상대지수		Relative Performance
일자	mm-dd	CJH(NAV)	시가총액	수익률	종합주가지수	시가총액	CJH(NAV)	종합주가지수	CJH(NAV)
		포인트	백만원	%	포인트	백만원	포인트	포인트	%
2008-01-02	01-02	1,024.29		-1.58	1,853.45	929,958,994	100.00	100.00	100.00
2008-01-03	01-03	1,023.57		-0.07	1,852.73	929,530,683	99.93	99.96	99.97
2008-01-04	01-04	1,025.83		0.22	1,863.90	934,835,911	100.15	100.56	99.59
2008-01-07	01-07	1,007.90		-1.75	1,831.14	918,344,609	98.40	98.80	99.60
2008-01-08	01-08	1,009.18		0.13	1,826.23	915,733,900	98.52	98.53	99.99
2008-01-09	01-09	1,013.53		0.43	1,844.47	924,688,794	98.95	99.52	99.43
2008-01-10	01-10	998.99		-1.43	1,824.78	914,741,928	97.53	98.45	99.06
2008-01-11	01-11	975.82		-2.32	1,782.27	893,708,735	95.27	96.16	99.07
2008-01-14	01-14	955.35		-2.10	1,765.88	885,769,283	93.27	95.28	97.89
2008-01-15	01-15	942.39		-1.36	1,746.95	876,609,277	92.00	94.25	97.61
2008-01-16	01-16	925.79		-1.76	1,704.97	856,004,928	90.38	91.99	98.25
2008-01-17	01-17	930.64		0.52	1,723.55	865,683,638	90.86	92.99	97.71
2008-01-18	01-18	943.44		1.38	1,734.72	871,145,986	92.11	93.59	98.41

사용자가 만든 지수의 수익률 및 베타를 구할 수 있고, 시장지수를 벤치마크로 한 상대수익률을 확인할 수 있음

FnGuide Your Best Financial Guide
COPYRIGHT 2005 FNGUIDE, INC.
ALL RIGHTS RESERVED.

Screener

Screener는 포트폴리오 구성을 위한 종목 추출 메뉴로 ,사용자가 지정하는 변수에 맞는 종목들을 추출

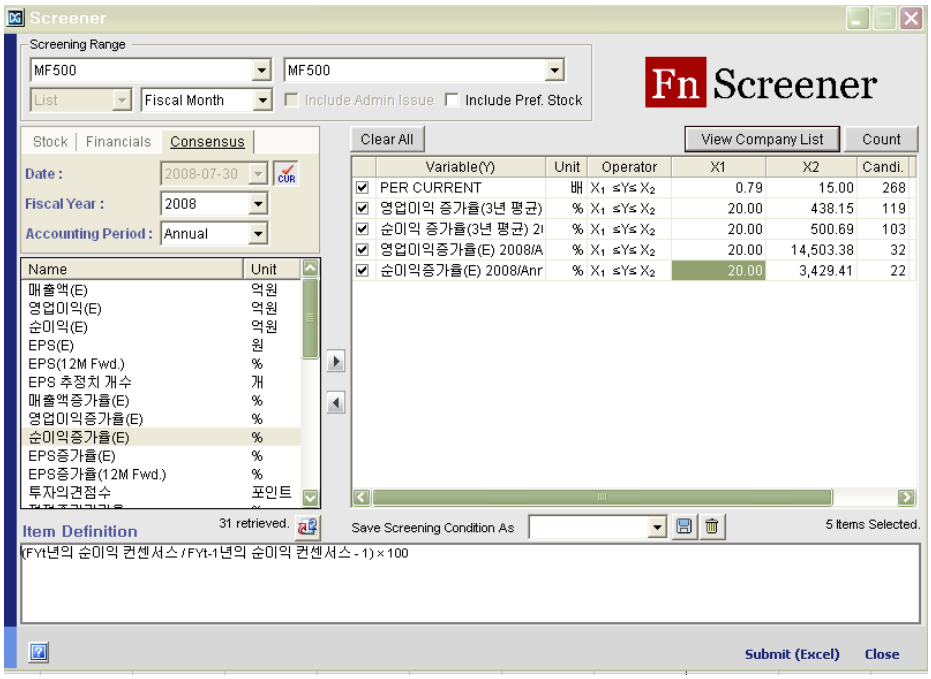

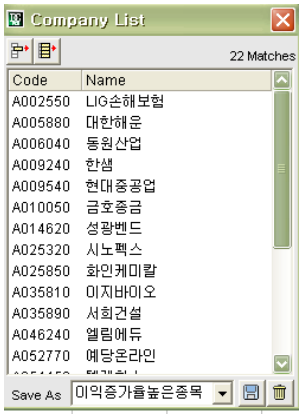

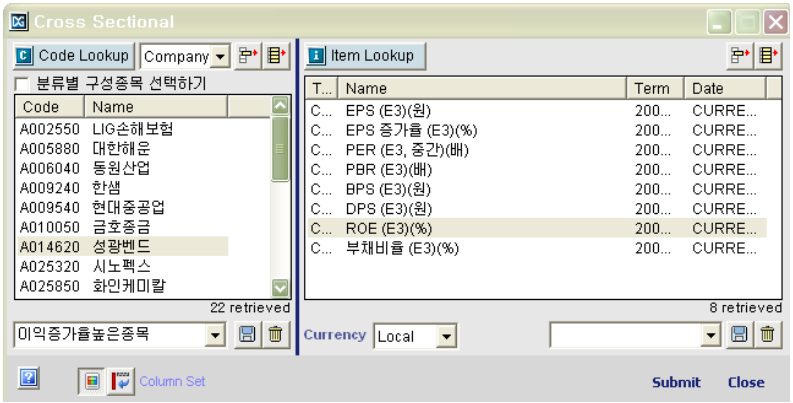

추출된 종목들은 리스트를 저장하여 다른 메뉴에서도 손쉽게 저장된 리스트를 불러내어 사용 가능

FnGuide Your Best Financial Guide
COPYRIGHT 2005 FNGUIDE, INC.
ALL RIGHTS RESERVED.